



MICROCREDITO PER FAMIGLIE E IMPRESE

Il microcredito è uno strumento finanziario concesso a favore di persone che non hanno la possibilità di accedere al sistema tradizionale del credito per mancanza di garanzie e storia creditizia.

BENEFICIARI SINGOLI E FAMIGLIE

Al finanziamento possono accedere famiglie o singoli, residenti a Piacenza o provincia, in situazione di bisogno per il sostegno al pagamento di spese ordinarie e straordinarie, con una situazione reddituale equivalente a un massimo di 28.000 euro annui (ISEE) e un reddito netto documentabile non inferiore a 600 euro al mese. Il rapporto rata/reddito non deve superare il 30%.

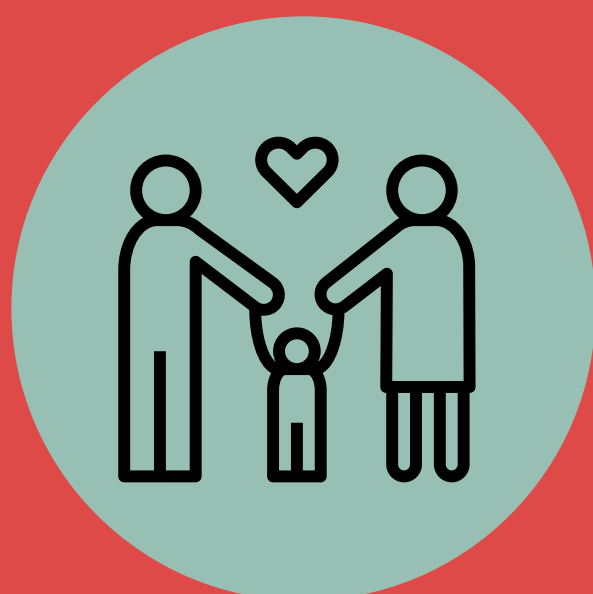

BENEFICIARI SINGOLI E FAMIGLIE

IMPORTO MINIMO DEL PRESTITO 3.000 EURO

IMPORTO MASSIMO DEL PRESTITO 7.500 EURO

DURATA MASSIMA DEL PRESTITO 36 MESI

BENEFICIARI PICCOLE IMPRESE

Al finanziamento possono accedere lavoratori autonomi titolari di partita IVA, imprese individuali e società con sede legale a Piacenza o provincia con ricavi o compensi annui non superiori a 100.000 euro. Il microcredito è destinato a sostenere situazioni di difficoltà in un'ottica di continuità aziendale.



BENEFICIARI PICCOLE IMPRESE

IMPORTO MINIMO DEL PRESTITO 5.000 EURO

IMPORTO MASSIMO DEL PRESTITO 15.000 EURO

DURATA MASSIMA DEL PRESTITO 36 MESI

SOGGETTI NON FINANZIABILI:

SOGGETTI CON PROTESTI/PREGIUDIZIEVOLI
SOGGETTI CON NEGATIVITA' NELLE BANCHE DATI
NON SANATE DA PIU DI TRE MESI
SOGGETTI CON SOFFERENZE A SISTEMA

ATTIVITA' NON FINANZIABILI:

ATTIVITA' CON PROTESTI/PREGIUDIZIEVOLI
ATTIVITA' CON NEGATIVITA' NELLE BANCHE DATI NON
SANATE DA PIU DI TRE MESI
ATTIVITA' CON SOFFERENZE A SISTEMA
ATTIVITA' NON FINANZIABILI PER CODICE ETICO: GIOCO,
SCOMMESSE, ARMI, ECC...
ATTIVITA' SVOLTE PREVALENTEMENTE ALL'ESTERO



MICROCREDITO PER FAMIGLIE E IMPRESE

SOSTENITORI:



Diocesi di
Piacenza-Bobbio



COMUNE
DI PIACENZA



FONDAZIONE
DI PIACENZA E VIGEVANO



PUNTI DI CONTATTO INFORMATIVI

**CARITAS DIOCESANA DI PIACENZA BOBBIO:
CHIAMARE IL MARTEDI e GIOVEDI DALLE 9 ALLE 12
IL NUMERO 0523 325945**

RETE DELLE CARITAS PARROCCHIALI

INFORMASOCIALE:

CHIAMARE IL NUMERO 0523 492731

LU e GI 9.00 - 12.30 e 15.30 - 17.30; MA, ME, VE e SA 9.00 - 12.30

OPPURE 0523 492022 LU e GIO 8.45 - 13.00 e 15.30 - 17.30; MA CHIUSO; ME e VE 8.45 - 13.00.



RACCOLTA DELLA DOCUMENTAZIONE E ISTRUTTORIA

IL GRUPPO TECNICO DELLA CARITAS DIOCESANA DI PIACENZA BOBBIO RACCOGLIE LA DOCUMENTAZIONE E INCONTRA IL RICHIEDENTE DEL PRESTITO PER APPROFONDIRE IL PROGETTO DI FINANZIAMENTO

VERIFICA DELLA DOMANDA

LA DOMANDA VIENE VERIFICATA DALLA COMMISSIONE DEL GRUPPO TECNICO DEL PROGETTO INSIEME PIACENZA E, IN CASO POSITIVO, INOLTATA ALL'ENTE EROGATORE PERMICRO



IN COLLABORAZIONE CON:



EROGAZIONE DEL FINANZIAMENTO

L'ENTE FINANZIATORE PERMICRO INCONTRA IL RICHIEDENTE DEL PRESTITO PER VALUTARNE LA FATTIBILITA' E FINALIZZARE L'EROGAZIONE DEL MICROCREDITO

ATTIVAZIONE DEL TUTOR

UN TUTOR DELLA CARITAS DIOCESANA DI PIACENZA BOBBIO ACCOMPAGNA IL BENEFICIARIO DEL PRESTITO DURANTE TUTTO IL PERIODO DI RESTITUZIONE



MICROCREDITO PER FAMIGLIE E IMPRESE

DOCUMENTAZIONE DA PRESENTARE

ACCESSO AL CREDITO PER SINGOLI O FAMIGLIE:

- Copia di un documento di riconoscimento (carta d'identità, passaporto, permesso di soggiorno)
- Copia del codice fiscale
- Copia del contratto + ultime tre buste paga
- Copia della dichiarazione dei redditi (CU/730)
- ISEE (in caso di forte riduzione del reddito utilizzare l'ISEE corrente)
- Estratto conto degli ultimi tre mesi (movimentazione bancaria)
- Documentazione attestante la presenza di eventuali debiti (mutuo, credito al consumo, o altro)



ACCESSO AL CREDITO PER IMPRESE DI PICCOLE DIMENSIONI:

- Copia di un documento d'identità del titolare e richiedente dell'impresa
- Copia del codice fiscale del titolare e richiedente dell'impresa
- Copia Visura Camerale (se esistente)
- Copia modello attribuzione Partita IVA
- Dichiarazione attestante l'attività svolta, licenza/ eventuale numero d'iscrizione all'ordine professionale
- Situazione economico/patrimoniale (bilancio e/o situazione infra annuale e degli ultimi 2 anni) + estratti conto degli ultimi 3 mesi (movimentazione bancaria)
- Copia delle ultime due dichiarazioni dei redditi
- Documentazione attestante la presenza di altri debiti e impegni fideiussori al momento della richiesta
- Debiti fiscali e previdenziali scaduti e/o rateizzati con accordo Agenzia delle Entrate e Enti Previdenziali

